

PASSEPARTOUT JUNIOR

GUIDA ALL'USO

PASSEPARTOUT  **UT**
Software gestionale per aziende e professionisti

PASSEPARTOUT JUNIOR

TARGET DEL PRODOTTO

Il prodotto è stato studiato per soddisfare le esigenze delle piccole aziende che hanno la necessità di gestire le problematiche legate alla contabilità fiscale (ordinaria e semplificata) e di magazzino. Un prodotto facile, intuitivo, estremamente flessibile e soprattutto veloce, Pass3000 Junior gestisce: IVA, mastrini, estratti conto, cicli attivo (clienti) e passivo (fornitori), agenti e vendite per corrispettivi.

I software gestionali Passepartout sono distribuiti esclusivamente da una rete altamente selezionata e qualificata di Rivenditori Autorizzati.

Per maggiori informazioni telefona al Numero Verde:



o rivolgiti al tuo Rivenditore Autorizzato.

Il marchio Passepartout è registrato e di esclusiva proprietà di Passepartout s.a.

Tutti i testi riportati sono di esclusiva proprietà di Passepartout s.a. E' vietata qualsiasi riproduzione degli stessi, anche parziale, con qualsiasi mezzo senza preventiva autorizzazione scritta.

Tutti gli altri marchi citati sono registrati e di esclusiva proprietà dei rispettivi autori e/o delle rispettive aziende.

Le specifiche possono subire variazioni in qualsiasi momento senza preavviso.

PASSEPARTOUT JUNIOR

REQUISITI HARDWARE E SOFTWARE DI SISTEMA

Il prodotto può essere installato sia in **monoutenza** che in **rete Peer to Peer**.

MONOUTENZA e PEER-TO-PEER

Sistemi Operativi certificati:

Windows: XP Professional/Home

Linux: SuSE / RedHat.

Configurazione Hardware:

RAM: Il doppio della RAM proposta dal fornitore del sistema operativo.

Scheda video: 256 colori o 32.000 colori con RAM di 4 Mb o superiori.

PASSEPARTOUT JUNIOR

CARATTERISTICHE GENERALI

L'ingresso delle informazioni contabili avviene tramite un **unico programma di prima nota** che consente di inserire nello stesso momento, sia i movimenti per l'aggiornamento dei saldi clienti/fornitori, sia le registrazioni IVA.

Dallo stesso programma, **tramite l'utilizzo dei tasti di funzione e/o l'utilizzo del mouse, si può «navigare» all'interno dell'intera procedura**, limitandosi eventualmente, alla sola esecuzione di operazioni elementari, quali il caricamento di nuovi clienti/fornitori, lo scadenziario attivo e passivo, l' INTRA, le provvigioni agenti.

La «navigazione» parte anche dall'interno della visualizzazione estratto conto e saldi contabili, rendendo direttamente revisionabile il movimento di prima nota.

È possibile la generazione e l'emissione di **bilanci** a sezioni contrapposte, bilanci CEE, riclassificazioni parametriche a cura dell'utente, bilanci consolidati per aziende in Holding, redazione di bilanci civilistici, prospetti IRAP, note integrative, relazioni, prospetti contabili vari, atti societari, analisi di bilancio, ecc.. La redazione dei bilanci si può avere con simulazioni in tempo reale, considerando anche liquidazioni IVA con e senza gestione del suo scorporo dai corrispettivi.

È prevista la gestione di più registri IVA, vendite, acquisti, corrispettivi, oltre alla gestione di regimi speciali («l'agricolo»,«autotrasportatori») e attività IVA separate (art 36).

L'estratto conto consente un'analisi approfondita delle scadenze crediti-debiti e del rischio riferiti a ciascun cliente-fornitore. La funzione opera contemporaneamente su tutti gli anni gestiti.

Oltre all'**emissione elettronica** degli effetti legati al ciclo attivo (**Ri.Ba.**), il programma consente l'**emissione bonifici** da presentare alla banca che predisporrà il **pagamento nei confronti dei fornitori**.

La **gestione del magazzino** ed in generale tutti gli aspetti legati al ciclo attivo e passivo si basano su criteri di gestione del codice articolo molto moderni.

L'articolo di magazzino può assumere funzioni diverse, lavorazione, articolo «spesa», articolo fittizio.

Tutti gli aspetti più complessi della gestione del magazzino sono previsti «di serie» sul pacchetto: taglie, articoli con imballi, articoli a peso.

Per quanto riguarda il ciclo attivo e passivo il programma di ingresso delle informazioni è quello di **emissione revisione documenti, unico programma** dal quale, si effettuano tutte le operazioni di gestione del magazzino, con le stesse modalità e un' unica interfaccia: documenti di trasporto, fatture clienti, ordini fornitori, preventivi.

Tutti i documenti possono essere «trasformati» e/o aggregati secondo le logiche di elaborazione più diffuse (Preventivo cliente > ordine cliente > documento accompagnatorio > fattura attiva, piuttosto che ordine fornitore > bolla di carico, ecc.). L'inserimento della registrazione di prima nota può avvenire direttamente dal documento di magazzino.

Anche in fase di immissione/revisione documenti è possibile «navigare» all'interno dell'intera procedura, inserendo nuovi clienti, articoli o eseguendo operazioni quali la visualizzazione di movimenti per articoli, per documento.

Tutta la modulistica è completamente parametrica. Con l'utilizzo di Sprix/Collage è possibile ottenere stampe con personalizzazioni e/o filtri particolari.

PASSEPARTOUT JUNIOR

ARCHIVI ANAGRAFICI

CLIENTI E FORNITORI

Plano dei conti Clienti - Fornitori
Codice 104.00001 CLIENTI Cod.Altern

Nazionalità I Italia Rag. sociale ROSSI MARIO S.P.A.
Paese (sigla) IT
Private N* P.Fisica N* Nome ricerca
Indirizzo VIA EDERA, 90
Cap Loc. Prov 47037 RIMINI PI
Telefono 0541-123456
Fax 0541 - 985632
E-mail rossi.mariospa@mail.it
Internet www.rossimario.it
Cod. fiscale
Partita iva Secondaria S N N*

saldo anno prec dare avere saldo DARE (EuR)
10.740,00 0,00 0,00 10.740,00

Dt.cre 00/00/0000 Ult.agg 02/04/2004 V.C. 4.40

Il programma non si limita alle sole funzioni di inserimento e variazione delle anagrafiche clienti e fornitori. Il concetto di «navigazione dei dati» è stato esteso anche in questo contesto.

È possibile, infatti, inserire tutti i dati dell'anagrafica e ottenere, all'interno della stessa funzione, **informazioni dinamiche, dalla situazione dello scadenziario ai movimenti di magazzino generati dal ciclo attivo e passivo.**

Vista la ricchezza delle informazioni che l'utente ha la possibilità di inserire, il caricamento delle anagrafiche si sviluppa attraverso più videate divise per contesto. Le informazioni sono raggruppate in maniera logica e intuitiva; quelle commerciali hanno più sezioni dedicate.

Ordine Stampa C D D* codice
Tipo del conto C F Tutti Includi conti annullati S N A N*Dal conto
Al conto
Provincia
Zona
Agente
Categoria statistica
Codice del pagamento
Solo CF movimentati nell'anno

CF Codice	Ragione sociale	Indirizzo	C.A.P. Località
201 C	CLIENTI	CF	
201 00001	CALABRETTI GERARDO	VIA FAZZOLA	20100 MILA
201 00002	BRONZI MARCO	VIA ZUCCHETTI 17	41017 ROMA
201 00003	SALVA MARCO S.R.L.	VIA LAMPARA 31	41017 ROMA
201 00004	ROSSI MARIO S.P.A.	VIA MESSINA 11	47030 ROMA
201 00005	KORTI LAZZETTO R CAMBI	VIA LESTRASSO 12	05013 ROMA
201 00006	ROSSI GIOVANNI S.R.L.	VIA SAN SECCO 19	41030 ROMA
201 00007	SARACINI CARLUCCIO	VIA DE LA RAGLETTE	11100 ROMA
201 00008	SARACINI LUIGI S.R.L.	VIA DELL'ARABICA	05010 ROMA
201 00009	CECILE MARCO S.R.L.		09021 ROMA
201 00010	SILVERI GIACCAO DANIELE C SNC	VIA CASTELFERRO	20100 ROMA
201 00011	CAVALLO MARCO SNC	VIA COCCHI 12	41000 ROMA
201 00012	ROVATO MARIO PIANO SNC	VIA DI LUCIFORA	28000 ROMA
201 00013	CONTE S.R.L.	VIA LAMPARA 2	06112 ROMA
201 00014	MIRANDA C. OSCARICO	VIA CATTABRATA 133	00012 ROMA
201 00015	ROVATO MARIO SNC	VIA DELLA FRATELLA	41010 ROMA
201 00016	DELLA CROCIANZANO	VIA CARICANO 12	11100 ROMA
201 00017	CONNETTI FRANCO S.R.L.	VIA DELL'INDUSTRIA	41013 ROMA

Numero clienti stampati 18
Ultima pagina

Sono raggiungibili tutte le informazioni statistiche senza dovere effettuare elaborazioni e/o spostarsi in altre funzioni del programma.

Anche le informazioni dinamiche sono interrogabili attivando una semplice funzione predisposta opportunamente.

Nella stessa maniera, sono raggiungibili anche le movimentazioni del cliente legate al ciclo attivo e passivo.

PASSEPARTOUT JUNIOR

ANAGRAFICA ARTICOLI DI MAGAZZINO

Mag	nr	(Eur.)	Invent	Carico	Scarico	Esistenza	Ordini al	nr	Rm
	OTA			71,00	12,00	59,00	Impegni	1,00	
	PREZ			114,76	97,80	Disponibile	Cl AutPro	9,00	
	VALO			8.149,52	1.173,60	58,00	Cl sospes		
	Alla data						FormProd	76,00	
	01/01/20			28/06/20	01/07/20	30/08/20	Disp. lend	134,00	

La sezione del programma consente l'inserimento di «tipi» o «parti» in grado di rappresentare non solo i codici di magazzino necessari per la valorizzazione dello stesso, ma anche la definizione delle giacenze, delle lavorazioni, la descrizione da riportare sui documenti a lunghezza fissa e lunghezza variabile.

Per le aziende puramente commerciali, che hanno la necessità di attribuire ai loro articoli una lista di componenti o vogliono un elenco dettagliato esiste la possibilità di gestire **articoli campionario**.

Fino a	Quantita'	Prezzi
	50,000	100,00
	100,000	1,25
	500,000	1,00
	oltre	0,95

Tutti i progressivi di carico e scarico sono visibili in questa sessione, senza ulteriori elaborazioni, perché sono aggiornati in tempo reale durante le fasi di gestione dei documenti.

Particolare cura è stata prestata alla gestione commerciale con la possibilità di definire prezzi di listino, sconti ed eventualmente tabelle di associazione «Articolo + Cliente», «Categoria Cliente + Categoria Articolo», con scaglioni a quantità e con date di validità. Senza avvalersi del menù del programma, dalla stessa funzione, oltre l'inserimento delle anagrafiche dei «tipi» articolo, sono possibili «navigazioni» e inferenze.

Visualizzazione ed ordinamenti vari sugli archivi: movimenti di magazzino provenienti dal ciclo attivo e passivo, ordini da clienti, ordini a fornitore.

Gestione dinamica dell'ordine del cliente effettuando: evasioni e conseguenti versamenti a magazzino, «split» su righe con ridefinizione delle date di consegna e delle quantità.

È prevista anche la gestione di alcune peculiarità legate al magazzino come la gestione degli articoli per taglia.

Serie	1	2	3	4	5	6	7	8	9	10	Ref	Cart. desc.
1	36	38	40	42	44							44
2	SML	MED	LRC	XL	XXL							MED
3	1*	2*	3*	4*	5*							3*
4	I	II	III	IV	V							IV
5												
6												
7												
8												
9												

PASSEPARTOUT JUNIOR

GESTIONE DOCUMENTI DI VENDITA E ACQUISTO

EMMISSIONE/REVISIONE DOCUMENTI

La funzione consente di gestire tutti i documenti di acquisto, di vendita, di ordini da clienti, di ordini a fornitore, di movimentazione fra depositi, di rettifiche, di inventario. È possibile anche la definizione di documenti «matrice» e la gestione dei preventivi cliente. Tutti i documenti aggiornano, ove richiesto, in tempo reale i saldi di magazzino. Esistono, comunque, una serie di documenti «proforma» per i quali l'unica funzione possibile è la stampa.

TRASFORMAZIONE DEI DOCUMENTI

The screenshot displays a software window titled 'Emissione/Revisione Documenti'. It shows a search filter 'FT 1/17' and a document type 'FATTURA'. The client information is '201.00006 WASHINGTON ISSAC' with address 'CHERRY STREET, 36 ANN HARBOR (MICH) USA'. The document number is '17' dated '26/08/02'. Below this, a table lists items with columns for 'Codice e descrizione articolo', 'Um', 'Quantita', 'Prezzo', 'UsD', and 'Sconti'. The items are: '2UM ART. CON DUE UNITA DI MISURA N° 2' at price 1,30; 'A ARTICOLO DI TIPO A SEMPLICE N° 2' at price 3,50; 'ACORPO ARTICOLO CON VEN. ACORPO' at price 39,81; and 'AL109 ART. CON ALIQUOTA 9%' at price 6,69. A summary table below shows 'Descriz', 'Netto', 'Val', 'Con IVA', and 'Cant'. The summary values are: BASE (6,69 / 6,20 / 7,29 / 6,75), IVA ITC (118,73 / 110,00 / 129,42 / 119,90), GROSS (58,42 / 54,12 / 63,68 / 59,00). At the bottom, it shows 'Importo' as 5,69 and 'Cant' as 09.

Una volta inserito un documento, tramite opzioni di selezione e raggruppamento, può essere trasformato e/o aggregato per gestire la fase successiva del ciclo attivo o passivo.

Ciclo passivo, fornitori:

Ordine matrice > Ordine fornitore > Bolla > Fattura fornitore

Ciclo attivo, clienti:

Preventivo > Matrice > Ordine cliente > DDT > Fattura clienti

LA GESTIONE DELLE VENDITE

Tutti i passaggi intermedi possono essere tralasciati. Ad esempio per **trasformare uno o più ordini clienti in un documento di trasporto** è sufficiente selezionarli dalla funzionalità di ricerca documenti, quindi trasformarli in DDT, individuando gli articoli da consegnare.

Tutte le operazioni sopra descritte si effettuano con una funzione che consente di aggregare e/o trasformare i documenti con selezioni estese.

Esiste inoltre la possibilità di collegare una richiesta di un cliente ad un ordine a fornitore.

La **registrazione di una fattura di vendita**, una volta confermata, **genera automaticamente, la registrazione di prima nota**. Le fatture di acquisto necessitano ovviamente di una conferma per l'operazione. Per le fatture legate ai registri corrispettivi, si stabilisce l'automatismo in maniera parametrica durante la fase di avviamento.

PASSEPARTOUT JUNIOR

LA CONTABILITÀ

IL PIANO DEI CONTI

Durante la fase di avviamento, l'utente, può decidere quale tipo di piano dei conti utilizzare. È possibile, infatti, scegliere fra due soluzioni. La prima più semplice, articolata in due livelli, la seconda è più complessa e strutturata in tre livelli. L'inserimento dei conti avviene in maniera facile e guidata.

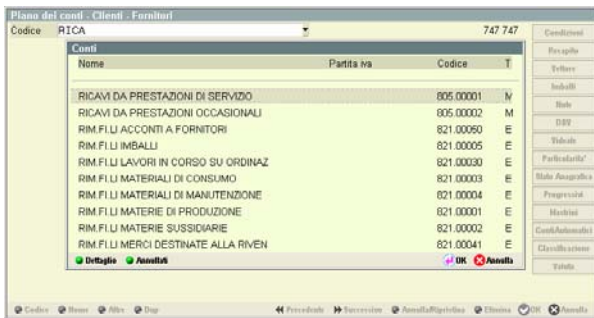

GESTIONE PRIMA NOTA

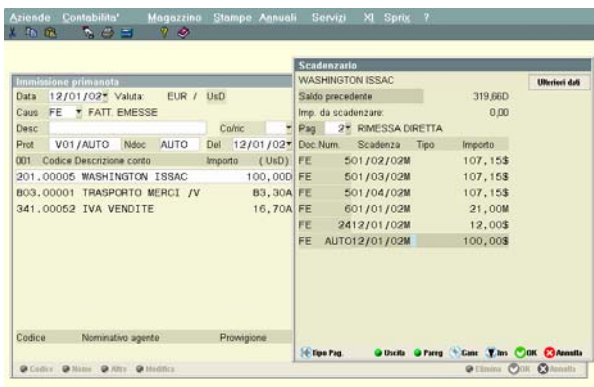

In questa sessione si inseriscono tutte le operazioni contabili necessarie alla gestione dell'azienda: fatture, note di credito, corrispettivi, pagamenti, versamenti. L'immissione avviene utilizzando una serie di causali che guidano l'utente attraverso automatismi e schemi di imputazione.

La funzione di revisione dispone di una maschera di selezione dove l'utente può visualizzare e successivamente analizzare ogni registrazione, selezionandola per data e codice operatore.

ESTRATTO CONTO

Estratto conto al: 12/01/2002

Codice: 201.00002 - SMB S R L

Data	Numero	Documento	Totale Doc.	Operazione	Scad.	Importo	E/S	Chiffer
12/01/01	3/ 1	FATT. EMESSE	149,76E	RIMESSA	12/01/01	149,76	S	Totale
12/01/01	4/ 1	FATT. EMESSE	150,96E	PAGATO IL	12/01/01	50,96	S	Ricerca
				RIMESSA	12/01/01	100,00	S	Tot. Fattori
27/04/01	2/ 1	FATT. EMESSE	3,60E	RIMESSA	27/04/01	3,60	S	Scheda
05/07/01	5/ 1	FATT. EMESSE	1.200,00E	RIMESSA	05/07/01	1.200,00	S	
12/01/02				"PAREGGIO"	12/01/02	2.400,00		
12/01/02	8/ 1	FATT. EMESSE	1.200,00E	PAGATO IL	12/01/02	1.200,00		
12/01/02	9/ 1	FATT. EMESSE	1.200,00E	PAGATO IL	12/01/02	1.200,00		
12/01/02	10/ 1	FATT. EMESSE	1.200,00E	PAGATO IL	12/01/02	1.200,00		
12/01/02	11/ 1	FATT. EMESSE	1.200,00E	RIMESSA	12/01/02	1.200,00		
12/01/02	12/ 1	FATT. EMESSE	281,42E	RIMESSA	12/01/02	281,42		
EUR Saldo Scaduto Da Scadere Esposizione Fido Ord/Bol Fatt. Prec.								
19.195,26 1.453,36 17.741,90 0,00 0 15,40 1.504,32								
Fino a 30 0,00 5.741,90 Rischio F.Fi. Ins. Num. 0 Fatt. Corr.								
Oltre 1.453,36 12.000,00 19.210,86 0,00 18.941,90								

Tipo Pagamento Val.Cost. Precedente Successivo Dall'Auto Annulla

La funzione consente di stampare e visualizzare gli estratti conto dei clienti e fornitori, con una serie di selezioni e ordinamenti scelti dall'utente.

I documenti vengono stampati nella stessa valuta inserita e con il riporto generale nella valuta di conto dell'azienda.

SaldoConto (Rate: 0 - Righe: 18)

Codice c/for: 501.00001 - Roas1 - Marzo

Doc.	Numero	Data	Scadenza	T	Importo EUR	Pagato	Abbuono	Residuo
FE	1/	4	200204	200204	M	3600,00		
FE	1/	5	210204	210204	M	1500,00		
FE	1/	3	100204	300304	M	2500,00		
FE	1/	6	250204	300304	M	2133,33		
FE	1/	3	100204	300404	M	2500,00		
FE	1/	6	250204	300404	M	2133,33		
FE	1/	3	100204	300504	M	2500,00		
FE	1/	6	250204	300504	M	2133,34		

Partita 04FE01000004 Tot 19.000,00 0,00 0,00 0,00

Max 250 Pg 0 Ab 0 Res da pag Valuta EUR

Tipo Pag Uscita Paga Cas Im OK Annulla

PASSEPARTOUT JUNIOR

ADEMPIMENTI FISCALI OBBLIGATORI

Nonostante le problematiche e l'importanza dell'argomento, PASSEPARTOUT riesce anche in questo caso ad affrontare l'argomento con estrema semplicità.

Riepilogo annuale liquidazioni Iva periodiche:				LIQUI TRIMESTRALI		rsato	EUR
Mese	Anno	Credito Iva	Debito Iva	Interessi	Valore		
Iva 11	01			particolari	%		,00
GEN	02				1,00		,00
FEB	02						
MAF	02						
APR	02				1,00		
MAG	02						
GIU	02		2.869,70				
LUG	02				1,00	28,70	
AGC	02						
SET	02						
OTT	02				1,00		
NOV	02						
DIC	AC 02						
DIC	AS 02				1,00		

Il programma consente la visualizzazione e la stampa della liquidazione IVA, sia in prova che in definitivo (su file o su stampante), con calcoli in tempo reale.

Stampa in prova e in definitivo sono previste anche per il giornale bollato, gli incassi e i pagamenti, il registro cespiti ammortizzabili.

Tutte le stampe all'interno della maschera di selezione mostrano il prospetto riepilogativo della situazione dei registri fiscali.

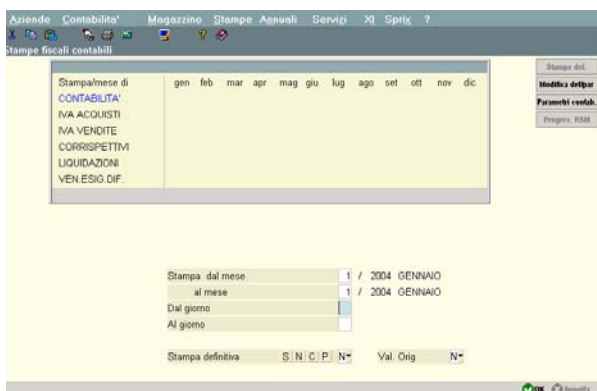

PASSEPARTOUT JUNIOR

SPRIX & COLLAGE

Il programma dispone di un linguaggio di programmazione integrato (SPRIX) che, assieme alle istruzioni canoniche, attiva funzioni specifiche per leggere e scrivere sugli archivi standard della procedura.

Le applicazioni che si ottengono con **SPRIX** si integrano nei menù del programma e, senza alterare la struttura degli archivi, consentono di aggiungere nuove funzionalità.

Le applicazioni realizzate con **COLLAGE** lavorano appoggiandosi ad un generatore di eventi che, in base ad un dizionario interno e grazie ad una serie di comandi, esegue l'applicazione automaticamente o in funzione dell'operazione richiesta.

Con **COLLAGE** si possono disattivare funzioni e campi contenuti nelle videate del programma. Inoltre, è consentito modificare le stampe, anch'esse disponibili nel dizionario, intercettandole e cambiandone l'impostazione standard.

Entrambi gli strumenti sono dotati di un Editor speciale con help in linea e di un potente debug, che supporta anche i «principianti» nella realizzazione dei progetti.

SPRIX Esteso

(modulo aggiuntivo a pagamento)

Il modulo permette di realizzare vere e proprie procedure con nuove funzioni, di creare e gestire nuove tabelle, ovviamente indipendenti dagli archivi standard, integrandole con quelle del programma.

Sono previste integrazioni dinamiche con gli strumenti più diffusi nell'ambito dell'Office Automation (dagli strumenti della suite Microsoft Office, ad Oracle, DB2, SQL Server) tramite la gestione tramite **ODBC**, anche con funzioni di **mirroring in tempo reale**.

Le nuove funzioni che vengono create, non utilizzano librerie o tools, ma integrano direttamente le tabelle standard del programma; in questo modo la funzione che si ottiene è indipendente. Quindi nel caso vengano prodotte e caricate nuove versioni con nuove funzionalità e/o campi aggiuntivi, non è necessario modificare e riprogettare la verticalizzazione che continua a funzionare correttamente anche senza «ricompilazione».

Tutte le verticalizzazioni che si ottengono sono «riproducibili» e «trasportabili» su altre installazioni anche in sistemi operativi diversi come WINDOWS, LINUX e UNIX.

PASSEPARTOUT JUNIOR

Passepartout propone software gestionali completi che rispondono alle esigenze di una vasta gamma di attività commerciali, produttive e professionali.

LINEA PASS3000

Pass3000 è la linea di software gestionali per le piccole imprese che cercano, in un prodotto semplice ed intuitivo, la completezza funzionale e l'affidabilità tipica dei prodotti per le imprese più grandi. Sviluppato per Windows e Linux, gestisce fino a 5 posti di lavoro ed è utilizzabile in monoutenza o in rete.

Pass3000 Amico: per le piccole imprese che affidano la gestione della contabilità fiscale al commercialista esterno e necessitano di un prodotto semplice e funzionale in grado di gestire magazzino, ordini clienti/fornitori e contabilità generale.

Pass3000 Junior: per le piccole imprese che cercano un prodotto affidabile ed intuitivo che gestisca le più comuni procedure aziendali, inclusa la contabilità fiscale.

Pass3000 Aziendale: per le piccole imprese che cercano un prodotto caratterizzato dalla massima completezza funzionale, in grado di soddisfare ogni esigenza di gestione aziendale, incluse le funzionalità contabili più complesse (ratei e risconti, cespiti, flussi di cassa, ecc.).

Pass3000 Produzione: per le piccole imprese produttive che cercano un prodotto in grado di gestire, oltre alle procedure aziendali standard, tutti gli aspetti legati alla gestione dei processi produttivi (distinta base, fabbisogni ed impegni di magazzino, lavorazioni esterne, ecc.).

LINEA MEXAL

Mexal è la linea di software gestionali studiati per le piccole-medie imprese che cercano un prodotto flessibile, innovativo ed affidabile che garantisca un ottimale ritorno degli investimenti. *Mexal* è la risposta ideale per le imprese che vogliono gestire in remoto le loro attività, utilizzando internet ed una tecnologia che garantisca connessioni facili e veloci.

Mexal Solution: per le piccole-medie imprese che affidano la gestione della contabilità fiscale al commercialista esterno e necessitano di un prodotto semplice e funzionale in grado di gestire magazzino, ordini clienti/fornitori e contabilità generale. Il gestionale consente all'azienda di poter ricevere assistenza contabile remota dal commercialista dotato del prodotto *Compass*.

Mexal Aziendale: per le piccole-medie imprese che cercano un prodotto caratterizzato dalla massima completezza funzionale, in grado di soddisfare ogni esigenza di gestione aziendale, incluse le funzionalità contabili più complesse (ratei e risconti, cespiti, flussi di cassa, ecc.).

Mexal Produzione: per le piccole-medie imprese produttive che cercano un prodotto in grado di gestire, oltre alle procedure aziendali standard, tutti gli aspetti legati alla gestione dei processi produttivi (distinta base, fabbisogni ed impegni di magazzino, lavorazioni esterne, ecc.).

COMPASS

Compass è il software gestionale per commercialisti e consulenti fiscali che, oltre a garantire la massima semplicità d'uso, offre tutte le funzionalità necessarie a soddisfare le esigenze amministrative, contabili e fiscali dello studio professionale. Grazie ad una funzionalità esclusiva, **Compass** consente al professionista di "entrare" nell'azienda cliente per inserire, elaborare e stampare dati senza lasciare il proprio studio.

ALTRI PRODOTTI

Passepartout Privacy: software che contiene tutte le informazioni relative alla nuova normativa sulla privacy e tutta la modulistica per ottemperare al Dlgs. n. 196 30-06-03.