

PASSEPARTOUT AMICO

GUIDA ALL'USO

PASSEPARTOUT **UT**
Software gestionale per aziende e professionisti

PASSEPARTOUT AMICO

TARGET DEL PRODOTTO

Il prodotto è stato studiato per soddisfare le esigenze delle Piccole Imprese commerciali che necessitano di uno strumento intuitivo, veloce, affidabile e collaudato per la gestione delle procedure più comuni come la fatturazione, il magazzino, lo scadenziario cliente.

I software gestionali Passepartout sono distribuiti esclusivamente da una rete altamente selezionata e qualificata di Rivenditori Autorizzati.

Per maggiori informazioni telefona al Numero Verde:



o rivolgiti al tuo Rivenditore Autorizzato.

*Il marchio Passepartout è registrato e di esclusiva proprietà di Passepartout s.a.
Tutti i testi riportati sono di esclusiva proprietà di Passepartout s.a. E' vietata qualsiasi riproduzione degli stessi, anche parziale, con qualsiasi mezzo senza preventiva autorizzazione scritta.
Tutti gli altri marchi citati sono registrati e di esclusiva proprietà dei rispettivi autori e/o delle rispettive aziende.
Le specifiche possono subire variazioni in qualsiasi momento senza preavviso.*

PASSEPARTOUT AMICO

REQUISITI HARDWARE E SOFTWARE DI SISTEMA

Il prodotto può essere installato sia in **monoutenza** che in **rete Peer to Peer**.

MONOUTENZA e PEER-TO-PEER

Sistemi Operativi certificati:

Windows: XP Professional/Home

Linux: SuSE / RedHat.

Configurazione Hardware:

RAM: Il doppio della RAM proposta dal fornitore del sistema operativo.

Scheda video: 256 colori o 32.000 colori con RAM di 4 Mb o superiori.

PASSEPARTOUT AMICO

CARATTERISTICHE GENERALI

Tutte le operazioni commerciali hanno come «porta di accesso» per le informazioni un unico programma, **emissione revisione documenti**, attraverso il quale si gestiscono con le stesse modalità gli archivi coinvolti nella gestione del magazzino: unica interfaccia per documenti di trasporto, fatture clienti, ordini fornitori, preventivi.

Tutti i documenti possono essere «trasformati» e/o aggregati secondo le logiche di elaborazione più diffuse (preventivo cliente > ordine cliente > documento accompagnatorio > fattura attiva, piuttosto che ordine fornitore > bolla di carico, ecc.).

In fase di immissione/revisione documenti è possibile «navigare» all'interno dell'intera procedura, inserendo nuovi clienti e articoli oppure eseguire operazioni come la visualizzazione dei movimenti per articoli, per documento, l'esplosione di articoli con distinta direttamente sul documento stesso.

La **gestione del magazzino** e, in generale, tutti gli aspetti legati al ciclo documenti per i clienti e fornitori si basano su una gestione molto raffinata e moderna del codice articolo di magazzino, con la possibilità di associare alla codifica una descrizione, oppure una lavorazione, un articolo «spesa» o un articolo fittizio.

La codifica stessa dell'articolo può essere ridefinita a livelli e con varianti. L'utente durante l'imputazione del codice articolo può essere "guidato" sulla base dell'impostazione effettuata.

Tutti gli aspetti più complessi della gestione del magazzino sono previsti «di serie» sul pacchetto: taglie e colori, articoli con imballi, articoli a peso.

L'estratto conto consente analisi approfondite delle scadenze crediti-debiti e del rischio riferite ciascun cliente e/o fornitore. La funzione opera, contemporaneamente, su tutti gli anni gestiti.

Oltre all'**emissione elettronica** degli effetti legati al ciclo attivo (**Ri.Ba.**), il programma consente l'**emissione bonifici** da presentare alla nostra banca che effettuerà il **pagamento nei confronti dei nostri fornitori**.

Anche se la contabilità assume per **AMICO** una funzione marginale (contrariamente ad altre configurazioni di PASSEPARTOUT), esiste la possibilità di **esportare i documenti emessi e ricevuti** affinché il consulente fiscale, eventualmente dotato del prodotto ma con configurazioni estese, possa completare le operazioni contabili, senza dover ricaricare i documenti stessi.

Tutta la modulistica è completamente parametrica. Con l'utilizzo di Sprix/Collage è possibile ottenere stampe fiscali o altro con personalizzazioni e/o filtri di stampa.

PASSEPARTOUT AMICO

ARCHIVI ANAGRAFICI CLIENTI E FORNITORI

Piano dei conti - Clienti - Fornitori
Codice 104.00001 CLIENTI Cod.Altern
Nazione Italia Rag. sociale Rossi Mario S.p.A.
Paese (sigla) IT
Privato N* P.Fisica N* Nome ricerca
Indirizzo VIA EDERA, 90
Cap Loc Piov 47037* RIMINI P I
Telefono 0541-123456
Fax 0541-985632
E-mail rossi.mariospa@mi11.it
Internet www.rossimario.it
Cod. fiscale
Partita iva Secondaria S N N*
saldo anno prec dare avere saldo DARE (Eur)
10.740,00 0,00 0,00 10.740,00
Dt.cre 00/00/0000 Ult.agg 02/04/2004 V.C.4.40
Precedente Successivo Annulla/Ripristina Evidenza OK Annulla

Anche le informazioni dinamiche sono interrogabili attivando una semplice funzione opportunamente predisposta.

Nella stessa maniera, sono raggiungibili anche le movimentazioni del cliente legate al ciclo attivo e passivo.

Il programma non si limita alle sole funzioni di inserimento e variazione delle anagrafiche dei clienti e fornitori. Il concetto di «navigazione dei dati» è stato esteso anche in questo contesto.

È possibile, infatti, inserire tutti i dati caratteristici dell'anagrafica e ottenere, sempre all'interno della stessa funzione, tutte le informazioni dinamiche, dalla situazione dello scadenziario ai movimenti di magazzino generati dal ciclo attivo e passivo.

Vista la ricchezza delle informazioni che l'utente ha la possibilità di inserire, il caricamento delle anagrafiche si sviluppa attraverso più videate divise per contesto. Le informazioni sono raggruppate in maniera logica e intuitiva.

Le informazioni commerciali hanno più sezioni dedicate.

Aziende Contabili Magazzino Produzione Stampe Annuali Servizi Spris. ?
Ordine Stampa C D B * codice
Tipo del conto C F * Tutti Includi conti annullati S N A N *
Dal conto
Al conto
Provincia
Zona
Agente
Categoria statistica
Codice del pagamento
Solo C.F. movimentati nell'anno
Nazione I C E R V T
Listino 1 2 3 4 5 6 7 8 9
Tipo extra aggiuntivo A B C
Progressivi S N
Vettore S N
Condizioni commerciali S N
Situazione imballi S N
Note aggiuntive S N
Evidenza
ELETTRONICA S.R.L. CLIENTI per Codice
R.F. Codice Regione sociale Indirizzo C.A.P. Località
201 C CLIENTI CE
2010000 CALABRETTI CESAREO VIA TAZZOLLA 20100 MILA
2010001 BRUNELLO MARCO VIA CROTTI 41017 BOLO
2010002 SALVA MARINET SRL VIA LAMPARAIA 41017 BOLO
2010003 ROSSINI VITO VIA DEI TOSCANI 41017 BOLO
2010004 ROSSI LAZZETTO R CAMBI VALLETRASSIO 05013 MONTE
2010005 ROSSI GIOVANNI SPS VIA SAN GIOVANNI 41018 BOLO
2010006 CARCONI COMARCO RUE DE LA RAQUETTE 11100 CARRI
2010007 ANTONINI TASSIO SRL VIA DELL'ARNOVA 05010 CITT
2010008 CESINI MARCO SPS VIA CASTELFIGARO 06001 ROMA
2010009 STUDIO ASSOCIATO SANRE E C SNC VIA COCCHI 41000 TUSC
2010010 CAVALON MARCO SPS VIA LAMPARAIA 06010 ROMA
2010011 BRONDI NICOLA PIAFFO SNC VIA DEI TOSCANI 41017 BOLO
2010012 OPEN DES SRL VIA LAMPARAIA 06010 ROMA
2010013 BERNAI CARMERIO VIA COTTI ABELATA 41012 BOLO
2010014 SPICA LA CARLOTTE SNC VIA DELLA SPICA 41010 BOLO
2010015 DELLA GIOVINAZZO VIA CARCANO 12 11100 CARRI
2010016 CORNETTI TRANNO SNC VIA DELL'ARNOVA 06010 ROMA

Sono raggiungibili tutte le informazioni statistiche senza dovere effettuare elaborazioni e/o spostarsi in altre funzioni del programma.

PASSEPARTOUT AMICO

STRUTTURA DEL CODICE ARTICOLO DI MAGAZZINO

Le anagrafiche di magazzino possono, eventualmente, essere costruite, a discrezione dell'utente, da una definizione molto complessa della struttura del codice. L'utente è in grado di indicare al programma anche la lunghezza del codice stesso (fino ad un massimo di 32 caratteri).

È possibile definire una serie di strutture da attribuire ai codici articolo di magazzino (max.18). Si possono attivare controlli e/o automatismi particolari, in base alla struttura del codice che può essere scomposto fino ad un massimo di 9 elementi. In maniera dinamica, è consentito attivare una serie di automatismi, fra i quali:

autocodifica di nuovi articoli

utilizzo di articoli non presenti in anagrafica

creazione automatica dei codici dei componenti necessari alla produzione

eliminazione logica quando non vi saranno giacenze di magazzino

progressivi di magazzino dettagliati o raggruppati per livello

controlli di validità sul codice e con associazioni a "cartelle di abbinamento"

sviluppo di calcoli con misure.

ANAGRAFICA ARTICOLI DI MAGAZZINO

La sezione del programma consente l'inserimento di «tipi» o «parti» in grado di rappresentare non solo i codici di magazzino necessari per la valorizzazione dello stesso e per la definizione delle giacenze, ma anche le lavorazioni, le descrizioni da riportare sui documenti, a lunghezza fissa e lunghezza variabile.

Per le aziende puramente commerciali, che hanno la necessità di attribuire ai loro articoli una lista di componenti dei quali vogliono uno scarico automatico dal magazzino, oppure un elenco dettagliato, automaticamente, all'interno di qualunque documento sono previste alcune **funzioni speciali**: inserimento **articoli campionario** e inserimento **distinte base automatiche**.

Tutti i progressivi di carico e scarico sono visibili in questa sessione, senza ulteriori elaborazioni, in quanto aggiornati in tempo reale durante le fasi di gestione dei documenti.

Particolare cura è stata data alla gestione commerciale con la possibilità di definire prezzi di listino, sconti, tabelle di associazione «Articolo + Cliente», «Categoria Cliente + Categoria Articolo» con scaglioni a quantità e con date di validità.

Senza avvalersi del menù del programma, dalla stessa funzione, oltre all'inserimento di anagrafiche dei «tipi» articolo, sono possibili le seguenti «navigazioni» e inferenze.

Visualizzazione ed ordinamenti vari sugli archivi: movimenti di magazzino provenienti dal ciclo attivo e passivo, ordini da clienti, ordini a fornitore;

Gestione dinamica dell'ordine del cliente effettuando: evasioni e conseguenti versamenti a magazzino, «split» su righe con ridefinizione delle date di consegna e delle quantità.

PASSEPARTOUT AMICO

È prevista anche la gestione di alcune problematiche caratteristiche di magazzino fra le quali, la gestione degli articoli per taglia.

Serie	1	2	3	4	5	6	7	8	9	10	Ref.	Costi conc.
1	36	38	40	42	44						44	
2	S/M	MED	L/RG	XL	XXL						MED	
3	1*	2*	3*	4*	5*						3*	
4	I	II	III	IV	V						IV	
5												
6												
7												
8												
9												

Num. max di taglie per serie: 10
(modificabile da 'servizi - Variazioni - Magazzino - numero serie Taglie')

GESTIONE DOCUMENTI DI VENDITA E ACQUISTO

EMISSIONE/REVISIONE DOCUMENTI

La funzione consente di gestire tutti i documenti di acquisto, vendita, ordini da clienti, ordine a fornitore, movimentazione fra depositi, rettifiche di inventario. È possibile anche la definizione di documenti «matrice» e la gestione dei preventivi cliente. Tutti i documenti aggiornano, ove richiesto, in tempo reale, i saldi di magazzino. Esistono, comunque, una serie di documenti «proforma» per i quali l'unica funzione possibile è la stampa del documento.

TRASFORMAZIONE DEI DOCUMENTI

Descriz	Netto	Val.	5 EUR	Con IVA	Val.	5 EUR	Iva
BASE	6,6	9	6,20	7,29	6,75		
IVA INC	118,7	3	110,00	129,42	119,90		
GROSS	58,4	2	54,12	63,68	59,00		

Una volta inserito un documento è possibile, tramite opzioni di selezione e raggruppamento, trasformarlo e/o aggregarlo per gestire la fase successiva del ciclo cliente/fornitore.

In estrema sintesi, si possono percorrere i due cicli trasformando i documenti:

Ciclo passivo, fornitori:

Ordine matrice > Ordine fornitore > Bolla > Fattura fornitore

Ciclo attivo, clienti:

Preventivo > Matrice > Ordine cliente > DDT > Fattura clienti

PASSEPARTOUT AMICO

LA GESTIONE DELLE VENDITE

Tutti i passaggi intermedi possono essere tralasciati. Ad esempio per **trasformare uno o più ordini clienti in un documento di trasporto** è sufficiente selezionarli dalla funzionalità di ricerca documenti, quindi trasformarli in DDT, individuando gli articoli da consegnare.

Tutte le operazioni sopra descritte si possono effettuare automaticamente utilizzando una funzione opportuna che consente di aggregare e/o trasformare i documenti con selezioni estese.

The screenshot shows a software window titled "Emissione differita documenti". It is divided into two main sections: "DOCUMENTI DA RICERCARE" (Documents to search) and "DOCUMENTO DA EMETTERE" (Document to emit). The "DOCUMENTI DA RICERCARE" section includes fields for "Tipo documento" (set to BC BOLLA ACCOMPAG), "Numero(i) serie", "Num. documento Da", "Data documento Da", "Num. magazzino", "Causale movimento", "Centro cosh/ciao", "Codice cli/for", "Categoria cli/for", "Provincia cli/for", "Zona cli/for", "Assog.iva cli/for", "Codice agente", "Codice vettore", and "Note documento". The "DOCUMENTO DA EMETTERE" section includes fields for "Tipo documento" (set to FT FATTURA), "Data documento", "Data registr.", "Numero serie" (set to 1 Tutte), "Centro cosh/ric", "Fissa cambio", "Ordina doc. orig" (set to N* Numero), "Stampante" (set to 2* HP4000 PS), and "Stampa di prova" (set to N*). At the bottom, there are status indicators for "Tip.doc", "Mod.Stp", "I.Sel.", "M.Sel.", and "OK".

Esiste, inoltre, la possibilità di collegare la richiesta di un cliente ad un ordine a fornitore.

La **registrazione di una fattura di vendita**, una volta confermata, **genera la registrazione di prima nota automaticamente**. Le fatture di acquisto necessitano ovviamente di una conferma per l'operazione. Per le fatture legate ai registri corrispettivi, si stabilisce l'automatismo in maniera parametrica durante la fase di avviamento.

PASSEPARTOUT AMICO

LA CONTABILITÀ

IL PIANO DEI CONTI

Durante la fase di avviamento all'utente, è consentito di decidere quale struttura del piano dei conti intende utilizzare. È possibile, infatti, scegliere fra due soluzioni. La prima, più semplice, articolata in due livelli, la seconda più complessa, strutturata a tre livelli. L'inserimento dei conti avviene in maniera facile e guidata.



GESTIONE PRIMA NOTA

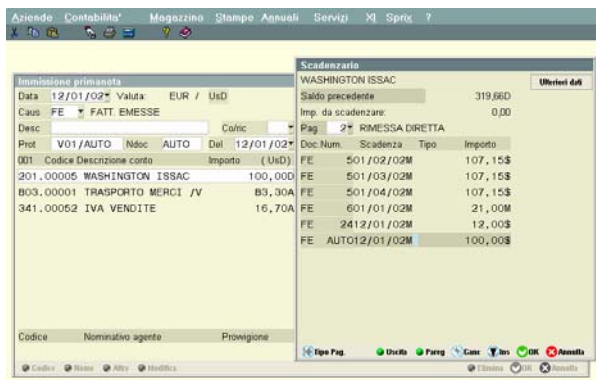

In questa sessione si inseriscono tutte le operazioni contabili necessarie alla gestione dell'azienda: fatture, note di credito, corrispettivi, pagamenti, versamenti. L'immissione avviene utilizzando una serie di causali che guidano l'utente con una serie di automatismi e schemi di imputazione proposti.

La funzione di revisione dispone di una maschera di selezione dove l'utente può visualizzare e successivamente analizzare ogni singola registrazione, selezionandola per data e codice operatore.

ESTRATTO CONTO

Estratto conto ab. 12/01/2002									
Codice: 201 00002 SMB S.R.L.									
Data	Numero	Documento	Totale Doc.	Operazione	Scad.	Importo	ERG		Clt/Fer
12/01/01	3/	1 FATT. EMESSE	149,76E	RIMESSA	12/01/01	149,76	S		Totale
12/01/01	4/	1 FATT. EMESSE	50,96	PAGATO IL	12/01/01	50,96			Riserva
27/04/01	2/	1 FATT. EMESSE	3,60E	RIMESSA	12/01/01	100,00	S		Tot. Pagato
05/07/01	5/	1 FATT. EMESSE	1.200,00E	RIMESSA	05/07/01	3,60	S		Scelta
12/01/02				"PAREGGIO"	12/01/02	2.400,00			
12/01/02	9/	1 FATT. EMESSE	1.200,00E	PAGATO IL	12/01/02	1.200,00			
12/01/02	9/	1 FATT. EMESSE	1.200,00E	PAGATO IL	12/01/02	1.200,00			
12/01/02	10/	1 FATT. EMESSE	1.200,00E	PAGATO IL	12/01/02	1.200,00			
12/01/02	11/	1 FATT. EMESSE	1.200,00E	RIMESSA	12/01/02	1.200,00			
12/01/02	12/	1 FATT. EMESSE	281,42E	RIMESSA	12/01/02	281,42			
EUR Saldo Scaduto Da Scadere Esposizione Fido Ord/Bol Fatt. Prec.									
19.195,26 1.453,36 17.741,90 0,00 0 15,40 1.504,32									
Fino a 30 0,00 5.741,90 Rischio F.Fi Ins. Num: 0 Fatt. Com.									
Oltre 1.453,36 12.000,00 19.210,86 0,00 18.941,90									

La funzione consente di stampare e visualizzare gli estratti conto dei clienti e fornitori con una serie di selezioni ed ordinamenti scelti dall'utente.

I documenti vengono stampati con la valuta con cui sono stati inseriti e con il riporto generale nella valuta di conto dell'azienda.

SaldoConto (Rate: 8 - Right: 18)									
Codice client: 501.00001 Rossi Mario									
Doc.	Numero	Data	Scadenza	T	Importo EUR	Pagato	Abbuono	Residuo	
FE	1/	4 2002/04	20/02/04	M	3600,00				
FE	1/	5 2102/04	21/02/04	M	1500,00				
FE	1/	3 1002/04	30/03/04	M	2500,00				
FE	1/	6 2502/04	30/03/04	M	2133,33				
FE	1/	3 1002/04	30/04/04	M	2500,00				
FE	1/	6 2502/04	30/04/04	M	2133,33				
FE	1/	3 1002/04	30/05/04	M	2500,00				
FE	1/	6 2502/04	30/05/04	M	2133,34				
Partita 04F E01000004 Tot 19.000,00 0,00 0,00 0,00									
Max 250 Pg 0 Ab 0 Res da pag Valuta EUR									

PASSEPARTOUT AMICO

SPRIX & COLLAGE

Il programma dispone di un linguaggio di programmazione integrato (SPRIX) che, assieme alle istruzioni canoniche, attiva funzioni specifiche per leggere e scrivere sugli archivi standard della procedura.

Le applicazioni che si ottengono con **SPRIX** si integrano nei menù del programma e, senza alterare la struttura degli archivi, consentono di aggiungere nuove funzionalità.

Le applicazioni realizzate con **COLLAGE** lavorano appoggiandosi ad un generatore di eventi che, in base ad un dizionario interno e grazie ad una serie di comandi, esegue l'applicazione automaticamente o in funzione dell'operazione richiesta.

Con **COLLAGE** si possono disabilitare campi e funzioni contenute all'interno delle videate del programma. Inoltre, si possono modificare tutte le stampe, anch'esse disponibili nel dizionario, intercettandole e cambiandone l'impostazione standard.

Entrambi gli strumenti sono dotati di un Editor speciale con help in linea e di un potente debug, che aiuta anche i «principianti» nella realizzazione dei progetti.

SPRIX Estesó

(modulo aggiuntivo a pagamento)

Il modulo consente di realizzare vere e proprie procedure con nuove funzioni, creare e gestire nuove tabelle, ovviamente indipendenti dagli archivi standard, integrandole con quelle del programma.

Sono previste integrazioni dinamiche con gli strumenti più diffusi nell'ambito dell'Office Automation (dagli strumenti della suite Microsoft Office, ad Oracle, DB2, SQL Server), tramite **ODBC**, anche con funzioni di **mirroring in tempo reale**.

Le nuove funzioni realizzate, non utilizzano librerie o tools, ma integrano direttamente le tabelle standard del programma; in questo modo la funzione che si ottiene è indipendente. Quindi nel caso vengano prodotte e caricate nuove versioni con nuove funzionalità e/o campi aggiuntivi, non è necessario modificare e riprogettare la verticalizzazione che continua a funzionare correttamente anche senza «ricompilazione».

Tutte le verticalizzazioni che si ottengono sono «riproducibili» e «trasportabili» su altre installazioni anche in sistemi operativi diversi come WINDOWS, LINUX e UNIX.

PASSEPARTOUT AMICO

Passpartout propone software gestionali completi che rispondono alle esigenze di una vasta gamma di attività commerciali, produttive e professionali.

LINEA PASS3000

Pass3000 è la linea di software gestionali per le piccole imprese che cercano, in un prodotto semplice ed intuitivo, la completezza funzionale e l'affidabilità tipica dei prodotti per le imprese più grandi. Sviluppato per Windows e Linux, gestisce fino a 5 posti di lavoro ed è utilizzabile in monoutenza o in rete.

Pass3000 Amico: per le piccole imprese che affidano la gestione della contabilità fiscale al commercialista esterno e necessitano di un prodotto semplice e funzionale in grado di gestire magazzino, ordini clienti/fornitori e contabilità generale.

Pass3000 Junior: per le piccole imprese che cercano un prodotto affidabile ed intuitivo che gestisca le più comuni procedure aziendali, inclusa la contabilità fiscale.

Pass3000 Aziendale: per le piccole imprese che cercano un prodotto caratterizzato dalla massima completezza funzionale, in grado di soddisfare ogni esigenza di gestione aziendale, incluse le funzionalità contabili più complesse (ratei e risconti, cespiti, flussi di cassa, ecc.).

Pass3000 Produzione: per le piccole imprese produttive che cercano un prodotto in grado di gestire, oltre alle procedure aziendali standard, tutti gli aspetti legati alla gestione dei processi produttivi (distinta base, fabbisogni ed impegni di magazzino, lavorazioni esterne, ecc.).

LINEA MEXAL

Mexal è la linea di software gestionali studiati per le piccole-medie imprese che cercano un prodotto flessibile, innovativo ed affidabile che garantisca un ottimale ritorno degli investimenti. Mexal è la risposta ideale per le imprese che vogliono gestire in remoto le loro attività, utilizzando internet ed una tecnologia che assicuri connessioni facili e veloci.

Mexal Solution: per le piccole-medie imprese che affidano la gestione della contabilità fiscale al commercialista esterno e necessitano di un prodotto semplice e funzionale in grado di gestire magazzino, ordini clienti/fornitori e contabilità generale. Il gestionale consente all'azienda di poter ricevere assistenza contabile remota dal commercialista dotato del prodotto *Compass*.

Mexal Aziendale: per le piccole-medie imprese che cercano un prodotto caratterizzato dalla massima completezza funzionale, in grado di soddisfare ogni esigenza di gestione aziendale, incluse le funzionalità contabili più complesse (ratei e risconti, cespiti, flussi di cassa, ecc.).

Mexal Produzione: per le piccole-medie imprese produttive che cercano un prodotto in grado di gestire, oltre alle procedure aziendali standard, tutti gli aspetti legati alla gestione dei processi produttivi (distinta base, fabbisogni ed impegni di magazzino, lavorazioni esterne, ecc.).

COMPASS

Compass è il software gestionale per commercialisti e consulenti fiscali che, oltre a garantire la massima semplicità d'uso, offre tutte le funzionalità necessarie a soddisfare le esigenze amministrative, contabili e fiscali dello studio professionale. Grazie ad una funzionalità esclusiva, **Compass** consente al professionista di "entrare" nell'azienda cliente per inserire, elaborare e stampare dati, dal proprio studio.

ALTRI PRODOTTI

Passpartout Privacy: software che contiene tutte le informazioni relative alla nuova normativa sulla privacy e tutta la modulistica per ottemperare al Dlgs. n. 196 30-06-03.